

東日本大震災被災地復興支援

金沢区発ボランティアバス 参加者募集！

平成26年7月18日(金)~21日(月)

車中2泊+現地1泊

今年度も金沢区発ボランティアバスを実施します。
活動は、海底清掃、仮設住宅への支援を予定しています。

「海と共に生きる」ということ。

海のまち金沢区に暮らす私たちだからこそ学ぶべきテーマではないでしょうか。
震災から3年半が経とうとしています。

絆きずなから“伴”ともへ。“伴”ともに添い“伴”ともに活動をしませんか？

1. 参加対象

(1)金沢区在住、在勤、在学の高校生以上の方
※未成年者の場合は、保護者の同意が必要です。

(2)事前説明会に参加できる方

2. 参加費

12,000円

●参加費に含まれるもの

往復バス代、宿泊代、入浴代

7月19日(土)昼食代、夕食代

7月20日(日)の朝食代、昼食代

●各自で負担するもの

上記以外の飲食代

ボランティア活動保険料(460円)等

3. 募集人数

30名

定員の他事務局が同行します。

4. 活動場所

宮城県石巻市雄勝町

詳細は次頁を
ご覧ください。

5. 申込方法

平成26年6月2日(月)~6月23日(月)

までに専用の申込書に必要事項を記入し、Eメール・FAXもしくは郵送・持参により担当あてお申込みください。

※電話での申込はできません。

応募者多数の場合は抽選により決定します。

参加の可否については、ハガキにより、7月1日(火)までに本人あて発送します。

※参加申込書は本会ホームページからもダウンロードできます。

この事業は赤い羽根共同募金の
助成を受けて実施します。

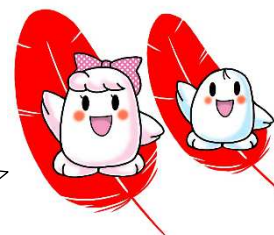

6. 説明会

7月8日(火) 19時00分よりいきいきセンター金沢内で参加者向けに事前説明会を行いますので、必ずご出席ください。(18時30分より受付を開始します。)

出席できない場合は参加不可となります。

説明会当日に参加費の徴収とボランティア保険の加入手続きを行います。

※参加者都合による参加費支払後の返金はありません。



7. 行程表

| 7月18日(金) | | 7月19日(土) | | | 宿泊 |
|--------------------|-----|--------------|------------|---------------------|----|
| 21:00 | 車中泊 | 7:00~8:30 | 9:00~17:00 | 18:00~ | |
| 金沢区役所前 集合 出発 | | 現地着 被災地視察 | ボランティア活動 | ホテルニューさか井 へ移動・夕食 | |

| 7月20日(日) | | | | | 車中泊 | 7月21日(月) |
|----------|------------|-------------------|-------------------------|--------|--------------------|----------|
| 8:00 | 9:00~13:00 | 13:00~16:30 | 17:00~21:00 | 21:00~ | | 5:00頃 |
| ホテル出発 | ボランティア活動 | 「雄勝湾の番人」 との交流会 | 道の駅 「上品の郷」にて 自由行動 | 雄勝町出発 | 金沢区役所前 到着 解散 | |

※道路状況や活動状況等により、時間や内容が変更する場合があります。

※ボランティア活動は、海底清掃と仮設住宅の2グループに分かれて活動していただきます。

海底清掃では、ダイバーが海底から引き揚げた瓦礫を受け取り、仕分け及び集計を行います。

8. 宿泊先

7月19日(土)

「鯨料理と南三陸海の幸 ホテルニューさか井」

宮城県石巻市鮎川浜万治下1-7

☎0225-45-2515 (代表)



申込・問合せ先

社会福祉法人横浜市金沢区社会福祉協議会 担当 亀井、井上、別田

〒236-0021 横浜市金沢区泥亀1-21-5 いきいきセンター金沢内

電話 045-788-6080 FAX 045-784-9011

E-mail kamei00@yokohamashakyo.jp ホムページ <http://www.kanazawa-shakyo.jp/>

平成26年度 金沢区発ボランティアバス参加申込書

申し込み締め切り 6月23日（月）必着

| | |
|-------------------------|--|
| ふりがな | |
| 氏名 | |
| 性別 | <input type="checkbox"/> 男 <input type="checkbox"/> 女 |
| 生年月日・年齢 | 西暦 年 月 日 生まれ 歳 |
| 住所 | 〒 |
| 電話番号 | |
| 携帯電話番号 | |
| 特技・資格 | 手品など、特技の披露も歓迎いたします！「〇〇ができる」ということもあればご記入ください |
| 応募動機 | |
| 現在の状況について | <input type="checkbox"/> 学生（学校名：_____） <input type="checkbox"/> 就労中 <input type="checkbox"/> 無職 <input type="checkbox"/> その他（_____） |
| 未成年者の方（必須） 保護者の署名と捺印 | 保護者氏名 _____ 印 |

参加申込書に記載された個人情報は、本事業の目的以外で使用することはありません。

【申込先】 社会福祉法人横浜市金沢区社会福祉協議会 担当：亀井、井上、別田

〒236-0021 横浜市金沢区泥亀1-21-5 いきいきセンター金沢内

電話：045-788-6080 FAX：045-784-9011

※申込用紙のみを切り取って、お申し込みください。

